Was wir bieten

Ist mehr, als Sie erwarten

- Einen unbefristeten Arbeitsvertrag in Voll- oder Teilzeit
- Ein übertarifliches Gehalt
- Freie Dienstplangestaltung, auf Wunsch ohne Wochenend- und Feiertagsdienste
- 30 Tage Urlaub bei einer 100%-Stelle
- Voller Versicherungsschutz
- Übernahme von Reisekosten
- Verpflegungsmehraufwendungen
- Prämiensystem und Fortbildungen

Zu unseren offenen Stellen:

Wir sind für Sie da

Rufen Sie uns an!

Anette Grosch

Geschäftsführerin GHS Grosch Hebammen Service

Telefon: +49 (0)7151 - 20 58 48 18
Mobil: +49 (0) 170 - 57 29 63 9
E-Mail: anette.grosch@grosch-ps.de

Iris Haag

Prokuristin & Leiterin Personal, Finanzen & Administration

Telefon: +49 (0)7151 - 20 58 48 52
Mobil: +49 (0) 162 - 28 91 96 0
E-Mail: iris.haag@grosch-ps.de

WhatsApp: +49 (0) 173 - 35 80 98 8

GHS

Grosch Hebammen Service

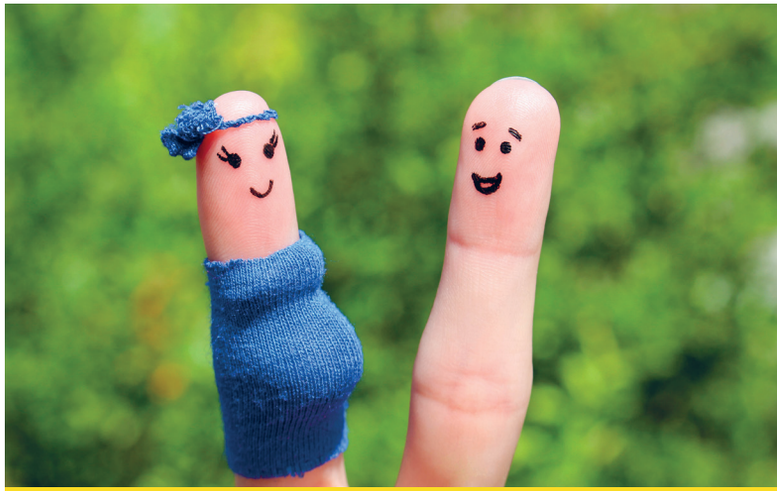

Hebammen

- und sonst nichts!

Besuchen Sie unsere neue Webseite
www.grosch-hebammen-service.de

Wir suchen Sie!

Was wir tun

Und wer wir sind

- Arbeitnehmerüberlassung für Hebammen (Leihhebammen, Zeitarbeit)
- Regional und bundesweit
- Schaffen von guten Arbeitsbedingungen für Hebammen
- Überbrückung von personellen Engpässen in der Klinik
- GHS Grosch Hebammen Service ist ein auf Geburtshilfe spezialisiertes, inhabergeführtes Dienstleistungs-unternehmen

Warum nicht SIE?

Entdecken Sie Ihre Möglichkeiten

- Examinierte Hebammen mit Berufserfahrung
- Frisch examinierte Hebammen, die in verschiedene Kreißsaal-Modelle bzw. Arbeitsweisen hineinschnuppern wollen
- Freiberufliche Hebammen, die zusätzlich in der Geburtshilfe arbeiten möchten
- Wiedereinsteiger
- Hebammen, die Lust auf etwas Neues haben

Ihr Weg zu uns

Schnell und unkompliziert

- Rufen Sie uns an oder schreiben Sie uns eine E-Mail
- Schicken Sie uns Ihren Lebenslauf und Ihre Berufsurkunde direkt über unser Bewerberportal auf unserer Homepage
- Geben Sie an, ob Sie regional oder bundesweit arbeiten möchten
- Bestimmen Sie den Umfang Ihres Arbeitsvertrages

www.grosch-hebammen-service.de

GHS Grosch Hebammen Service ist eine Business Unit der

Dr. Grosch Consulting GmbH
Fronackerstraße 14
D-71332 Waiblingen

Registergericht Stuttgart: HRB 264958
Geschäftsführer: Anette Grosch, Dr. med. Arnd Grosch